# СЕРЕНЬКАЯ КОШЕЧКА

Слова Н. НАЙДЕНОВОЙ
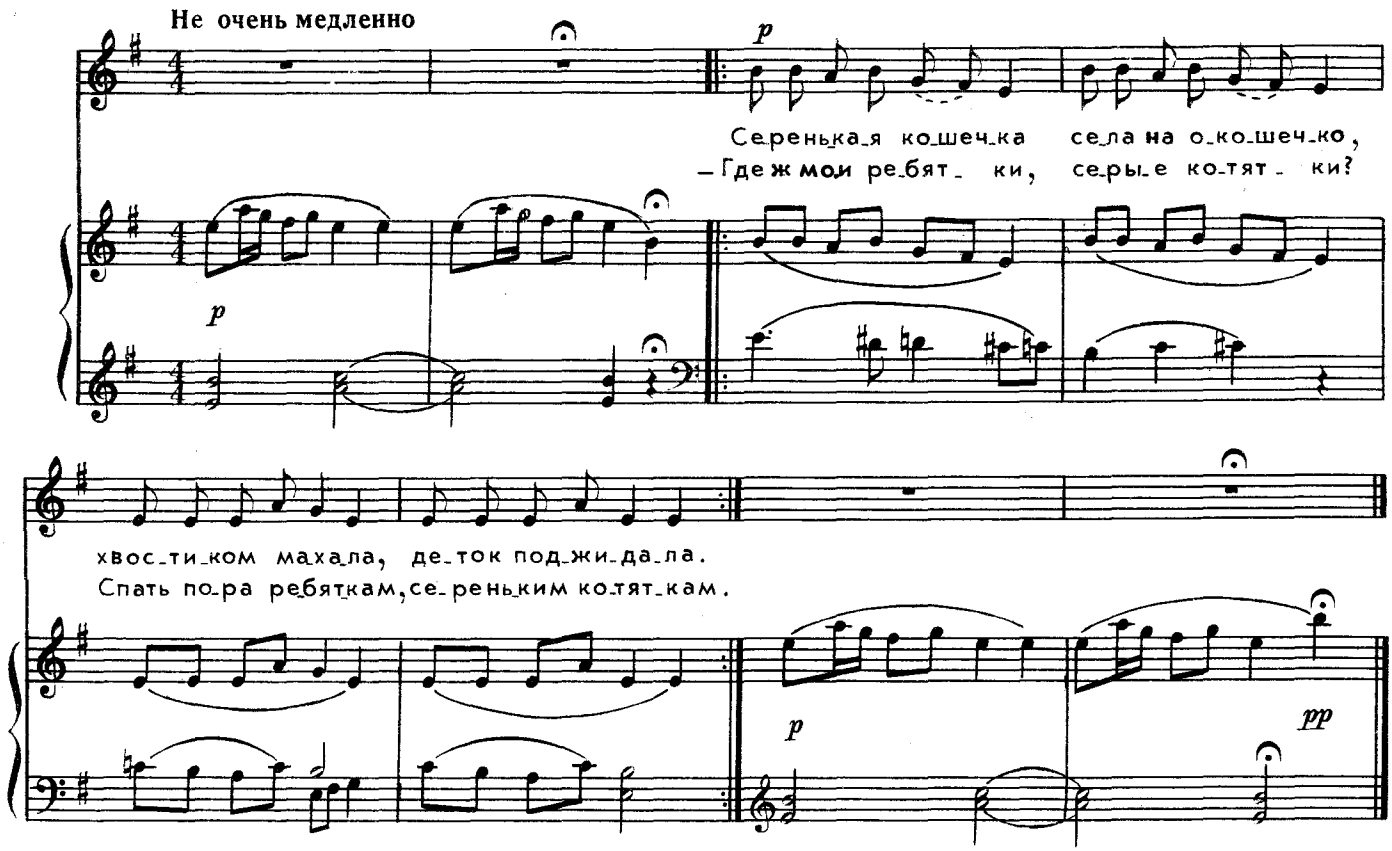
Музыка В. ВИТЛИНА